令和 6 年度 3 月分学校給食献立予定表

進級・卒業のお祝い献立を取り入れ、春らしい彩りの良い献立にしました。

Bコース

※ 食物アレルギーのある方は、「詳細献立表」を併せてご確認ください ※

今月の旬の食材： さわら 菜の花 セロリ デコポン

富士宮市立学校給食センター
TEL： 0544-59-2131

🐟さかなの日は、ほねにきをつけて、よくかんでたべましょう🐟

日 曜日	食缶番号	こんだてめい	はたらき おもに体をつくるもとになる食品 たんぱくしつ	むきしつ	おもに体の調子を整えるもとになる食品 カロテン	ビタミンC食物せんい	おもにエネルギーのもとになる食品 たんすいかぶつ	ししつ	ちょうみりょう・そのた	エネルギー たんぱくしつ ししつ しょくえん たんすいかぶつ	みなさんへのひとこと
3 (月)	－	ぎゅうにゅう		★ぎゅうにゅう						566 kcal 25.6 g 21.8 g 1.9 g 70.9 g	クリーム煮のルウは、調理員さんが1時間ほど炒めて作ってくれています。手作りのルウの美味しさを味わいましょう。
	－	げんりょうパン					☆パン				
	①	マカロニのクリームに	とりにく	★ぎゅうにゅう	☆にんじん	たまねぎ マッシュルーム グリンピース	こむぎこ マカロニ	こめあぶら バター	しお こしょう ブイヨン		
	③	コーンとえだまめのソテー	まぐろあぶらづけ			コーン えだまめ		こめあぶら	しお こしょう しょうゆ		
4 (火)	－	ぎゅうにゅう		★ぎゅうにゅう						615 kcal 26.5 g 16.7 g 2.0 g 96.3 g	こいわしのような小さな魚は骨ごと食べるので、成長期に大切なカルシウムをたくさんとることができます。
	－	ごはん					☆ごはん				
	①	にくじゃが	☆ぶたにく あげボール		☆にんじん さやいんげん	たまねぎ しらたき	じゃがいも さとう		こんごうけずりぶし さけ しょうゆ		
	②	🐟こいわしのフライ(ひとり2ひ)🐟		こいわしの フライ				だいずあぶら			
	③	もやしのかおりあえ			しそ	☆もやし ☆きゅうり			しお		
	－	ちゅうのうソース							ちゅうのうソース		
5 (水)	－	ぎゅうにゅう		★ぎゅうにゅう						601 kcal 23.8 g 18.5 g 2.0 g 87.9 g	卒業・修了のお祝い献立です。日本では昔から、お祝い事のある時に赤飯を食べてきました。
	－	せきはん					☆せきはん				
	③	🐟あかうおのみりんやき🐟	あかうおの みりんやき	卒業・修了お祝い献立							
	②	キャベツとひじきのあえもの	まぐろあぶらづけ	ひじき	☆にんじん	★キャベツ	さとう	こめあぶら ごまあぶら	しお しょうゆ す		
	①	だいこんとあつあげのみそしる	あつあげ みそ			☆だいこん しめじ ★ねぶかねぎ			いりこ		
	－	ごましお						ごましお			
	－	おいわいケーキ					おいわいケーキ				
6 (木)	－	ぎゅうにゅう		★ぎゅうにゅう						586 kcal 26.4 g 22.5 g 2.3 g 75.2 g	はるみみかんは、普通のみかんより一回り大きく、甘みが強いのが特徴です。
	－	げんりょうパン					☆パン				
	②	ポテトのチーズマヨネーズカップやき	まぐろあぶらづけ	チーズ	パセリ	たまねぎ コーン	じゃがいも	マヨネーズ	しょうゆ しお こしょう		
	①	とりにくとやさいのスープ	とりにく		☆にんじん ★こまつな	☆セロリ たまねぎ ★キャベツ			こんごうけずりぶし しろワイン ブイヨン しお こしょう しょうゆ		
	③	はるみみかん				はるみみかん					
7 (金)	－	ぎゅうにゅう		★ぎゅうにゅう						577 kcal 26.3 g 16.9 g 2.6 g 80.8 g	豆腐の原料の大豆は、「畑の肉」と呼ばれるほどたんぱく質がたくさん含まれています。
	－	ごはん					☆ごはん				
	①	マーボードウフ	☆ぶたにく みそ ☆とうふ			にんにく しょうが たけのこ きくらげ ★ねぶかねぎ	さとう でんぷん	こめあぶら ごまあぶら	さけ テンメンジャン しょうゆ トウバンジャン ケイトンタン		
	③	バンサンスー	ハム		☆にんじん	☆もやし ☆きゅうり	はるさめ さとう	ごま ごまあぶら	しお す しょうゆ		
10 (月)	－	ぎゅうにゅう		★ぎゅうにゅう						558 kcal 25.6 g 18.6 g 1.9 g 76.7 g	さわらは、漢字で鰆と書きます。漢字の通り、春が旬の魚です。
	－	ごはん					☆ごはん				
	②	🐟さわらのたつたあげ🐟	さわらの たつたあげ					だいずあぶら			
	③	はくさいのごまおかかあえ	☆かつおぶし		★こまつな ☆にんじん	はくさい		ごま	しお しょうゆ		
	①	とうにゅういりこんさいのみそしる	とりにく ☆とうふ あぶらあげ とうにゅう みそ		☆にんじん ★はねぎ	☆だいこん ごぼう れんこん たまねぎ			いりこ		

3月の行事&記念日 3択クイズ

3/3 桃の節句・ひな祭り

Q1 この日のお祝い料理に使われる、2枚のからがピッタリと合う貝は？

① アサリ ② ハマグリ ③ シジミ

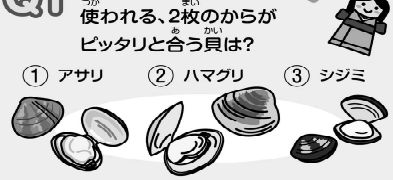

3/8 さやえんどうの日

Q2 さやえんどうの別の名前は？

① 綿さや ② 麻さや ③ 絹さや

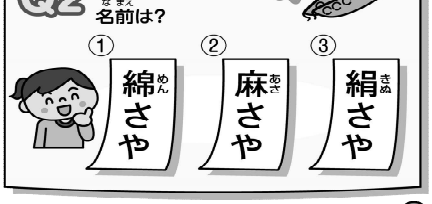

3/10 砂糖の日

Q3 砂糖の原料として、間違っているのはどれでしょう？

① さとうきび ② てん菜 ③ バナナ

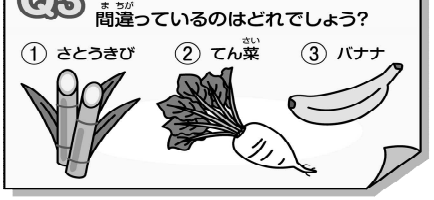

3/11 いのちの日（東日本大震災に由来）

Q4 災害時に備えるには、1人1日どのぐらいの水があれば良い？

① コップ1ぱい ② ペットボトル1本分（500mL） ③ ペットボトル6本分（3L）

3/20ごろ 春分の日

Q5 春分の日にお供えする、花の名がついたこのもちのことを、何という？

① さくらもち ② ぼたもち ③ おはぎ

3/28 三つ葉の日

Q6 セリ科の三つ葉と、同じ仲間の野菜はどれ？

① にんじん ② ほうれん草 ③ トマト

こたえ
Q1＝②（はまぐりの殻は1対よく作られている） Q2＝③ Q3＝③ Q4＝①
Q5＝②（秋分の日のぼたもちは「おはぎ」） Q6＝③

☆マークはしずおかけんないさん、★マークはふじのみやさんのしょくざいをしようするよていです。

令和 6 年度 3 月分学校給食献立予定表

進級・卒業のお祝い献立を取り入れ、春らしい彩りの良い献立にしました。

Bコース

※ 食物アレルギーのある方は、「詳細献立表」を併せてご確認ください ※

今月の旬の食材：　さわら　菜の花　セロリ　デコポン

富士宮市立学校給食センター
TEL：0544-59-2131

さかなの日は、ほねにきをつけて、よくかんでたべましょう

日 曜日	食缶番号	こんだてめい	はたらき：おもに体をつくるもとになる食品 たんぱくしつ	はたらき：おもに体をつくるもとになる食品 むきしつ	はたらき：おもに体の調子を整えるもとになる食品 カロテン	はたらき：おもに体の調子を整えるもとになる食品 ビタミンC 食物せんい	はたらき：おもにエネルギーのもとになる食品 たんすいかぶつ	はたらき：おもにエネルギーのもとになる食品 ししつ	ちょうみりょう・そのた	エネルギー たんぱくしつ ししつ しょくえん たんすいかぶつ	みなさんへのひとこと
11 (火)	－	ぎゅうにゅう		★ぎゅうにゅう						584 kcal 30.8 g 19.1 g 2.1 g 76.7 g	富士宮市のB級グルメ、富士宮焼きそばです。焼きそばパンにすることで、パンも美味しく食べることができますね。
	－	げんりょうパン					☆パン				
	②	ふじのみややきそば	にくかす ★ぶたにく	あおさいり いわしこ		★キャベツ	やきそばめん	こめあぶら	さけ ちゅうのうソース ウスターソース		
	①	あさぎりたまごのスープ	とりにく ★たまご		☆にんじん パセリ	たまねぎ えのきたけ	でんぷん		こんごうけずりぶし しょう しろワイン ブイヨン しお		
12 (水)	－	ぎゅうにゅう		★ぎゅうにゅう						588 kcal 29.6 g 17.1 g 2.0 g 84.3 g	人気メニューのからあげです。調理員さんが、ひとつひとつ丁寧に衣を付けて揚げてくれています。
	－	ごはん					☆ごはん				
	②	とりにくのからあげ（ひとり2こ）	とりにく			しょうが にんにく	でんぷん	だいずあぶら	しょうゆ さけ		
	③	キャベツのしおこんぶあえ		しおこんぶ	★こまつな	★キャベツ		ごま	しお		
	①	みやじる	★ぶたにく ☆とうふ みそ		☆にんじん ★はねぎ	☆だいこん こんにゃく	じゃがいも		いりこ		
13 (木)	－	ぎゅうにゅう		★ぎゅうにゅう						624 kcal 25.4 g 17.6 g 2.6 g 96.6 g	カレーはよく噛まずに食べてしまいがちなので、麦ごはんにしています。よく噛むことを意識してみましょう。
	－	むぎごはん					☆むぎごはん				
	①	ポークカレー	☆ぶたにく	スキムミルク	☆にんじん トマト	たまねぎ にんにく しょうが	じゃがいも カレールウ	こめあぶら	しお こしょう カレーこ あかワイン チャツネ ちゅうのうソース		
	③	かいそうサラダ		わかめ		☆きゅうり コーン			しお あおじそドレッシング		
14 (金)	－	ぎゅうにゅう		★ぎゅうにゅう						658 kcal 26.8 g 18.0 g 2.0 g 102.9 g	フルーツポンチには、しらたまだんごが入っています。よく噛んで食べましょう。
	－	ソフトめん					☆ソフトめん				
	①	ミートソース	☆ぶたにく	チーズ	☆にんじん トマト パセリ	にんにく たまねぎ マッシュルーム	さとう こむぎこ	オリーブオイル こめあぶら バター	あかワイン しお こしょう ブイヨン トマトケチャップ ウスターソース		
	②	フルーツポンチ				パイナップル みかん	さとう ゼリー しらたまだんご				
17 (月)	－	ぎゅうにゅう		★ぎゅうにゅう						539 kcal 24.8 g 14.5 g 2.2 g 81.3 g	新メニューのオムライスです。チキンライスの具をごはんと混ぜて、たまごを乗せて食べてみましょう。
	－	ごはん					☆ごはん				
	②	チキンライスのぐ	とりにく		☆にんじん	たまねぎ コーン マッシュルーム グリンピース	さとう	こめあぶら バター	トマトケチャップ しお こしょう		
	③	オムライスようたまご	オムライスよう たまご								
	①	ジュリエンヌスープ	☆ぶたにく		☆にんじん	☆セロリ たまねぎ ★キャベツ			こんごうけずりぶし ブイヨン さけ しお こしょう		
	－	トマトケチャップ							トマトケチャップ		

富士宮の日

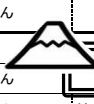

ふるさと給食の日

第3日曜日は「食卓の日」。
家族で食卓を囲みましょう。

気をつけて食べよう

１７日（月）オムライスの食べ方

①写真のとおりに配膳します。

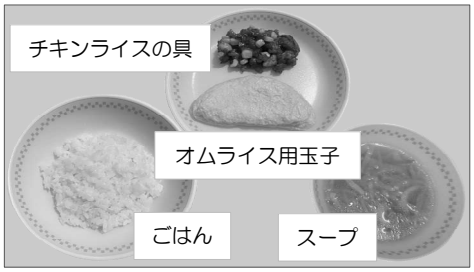

②深皿で、ごはんとチキンライスの具を混ぜます。

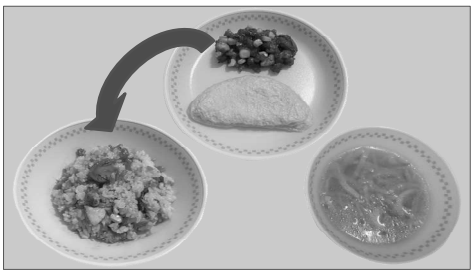

③最後にオムライス用玉子を乗せて、ケチャップをかけて食べましょう。

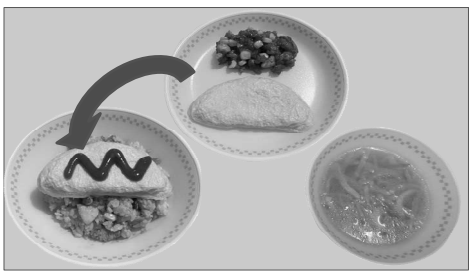

ご卒業（そつぎょう）おめでとうございます

卒業生（そつぎょうせい）のみなさん、ご卒業（そつぎょう）おめでとうございます。みなさんは、これまでの学校生活（がっこうせいかつ）でたくさんのことを学（まな）んできました。今後（こんご）、自分自身（じぶんじしん）で食（た）べるものを選（えら）んだりつくったりする機会（きかい）が増（ふ）えてきます。食（た）べることを大切（たいせつ）にし、元気（げんき）に充実（じゅうじつ）した毎日（まいにち）を送（おく）ってください。

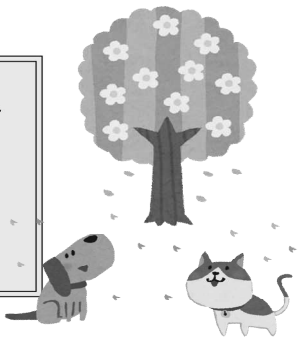

☆マークはしずおかけんないさん、★マークはふじのみやさんのしょくざいをしようするよていです。