学用品・持ち物について

１ 筆箱・・・箱タイプのもの

一つ一つに名前を書いてくる。

中に入れるもの

①えんぴつ（Bまたは２B）・・・５本
②赤青えんぴつ・・・１本
③消しゴム・・・１個
④マイネームなどの油性黒マジック・・・１本

なるべくシンプルなものが望ましいです。

２ さんすうボックス

一つ一つ切り離して、
名前を書いてくる。

３ うわばき・体育館シューズ

前と　かかとに　名前を書く。

３ うわばき・体育館シューズ

うわばきと体育館シューズは、
同じものでも良いのでしょうか？

区別がつくように、デザインが異なるものをご用意ください。体育館床保護のため、シューズは２足必要です。

４ 体操服

①半袖シャツ
（または長袖シャツ）
②クォーターパンツ
③赤白帽

５ 給食セット

・ナフキン
・マスク
・箸セット
　（スプーンと箸）

毎日、持ってくる。

６ 道具箱

名前の書き方に注意してください。

7 チェアカバー

名前のアップリケは取れやすいので縫い付けてください。

いすにかけて、帽子などを入れるのに使う。

ワッペンを付ける場合は、取れないように工夫してくる。

8 防災ずきん

- 取り外しのできるカバーをかける。
  ※そのまま被るタイプがおすすめです。

- 入学前にかぶる練習をする。

９ 廊下にかける袋

体育館
シューズ入れ

体操着
赤白帽　入れ
タオル

シューズ入れ

10 横断バック・黄色い帽子

毎日持ってくる。

おすすめは、
「縫い付け」
です。

その他

下着・靴下・傘にも名前を書く。

お子様が気持ちよく学校生活を
スタートできるよう、
準備をお願いいたします。

ノート・・・学習で使うノートは、使う時期が来たら一斉に配布する。
無地の自由ノート（白ノート）は毎日持ってくる。

下敷き・・・毎日持ってくる。
（学習に集中できるもの）

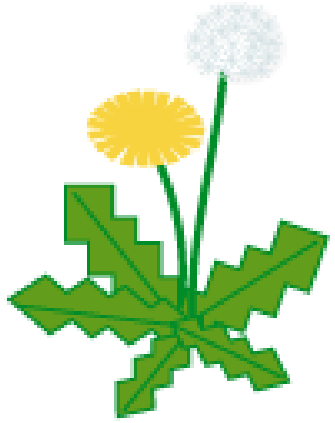

連絡帳・・・連絡袋に入れて毎日持ってくる。

体育を見学する時や、
担任に伝えたいことが
あるときに書いてくる。

担任から連絡がある時に
も使う。

連絡児童について

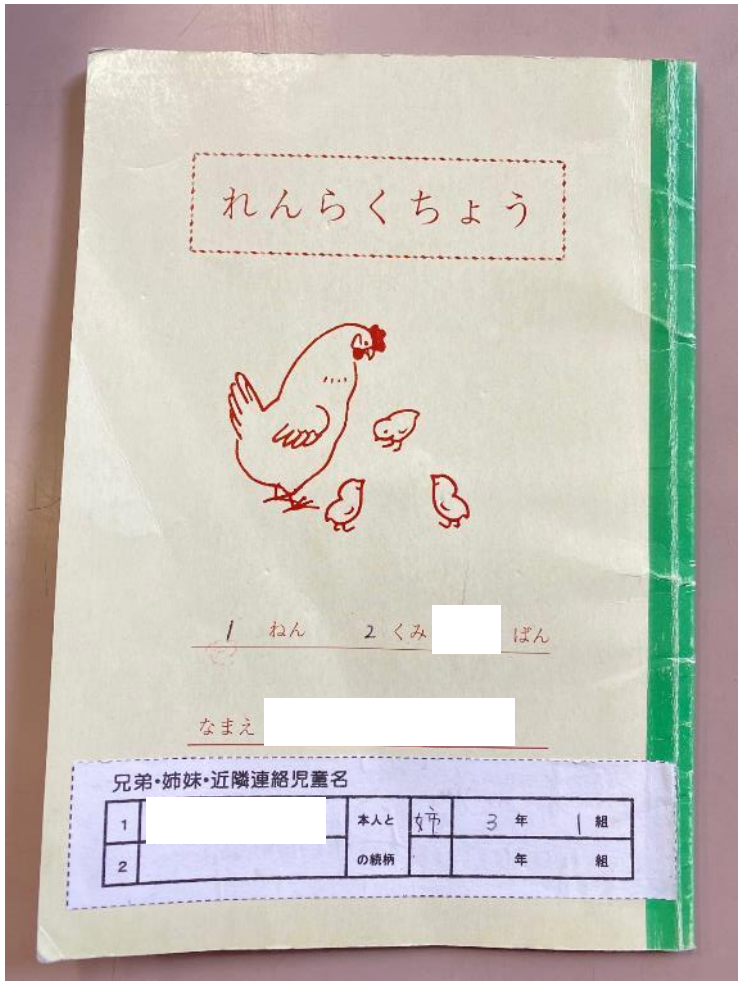

兄弟、姉妹、近隣連絡児童を記入し、お子さんの連絡帳に貼ってください。用紙は入学関係書類の封筒に入っています。

入学式で渡す用品

※令和３年度にいただいた物の例

①教科書
②黄色い帽子
③防犯ブザー

寄贈品

④名札（後日、学年費より引き落とし）